

104 學年度課程科目學分表

【第一學年】

系(所): 牙醫學系

(本表為 104 學年度入學學生適用)

科目名稱			必/選修	規定學	學分數		主負責教師	
科目代碼	中文	英文			通識	上	下	職號
ACHI	國文	Chinese	通/基礎/必	4	2	2	語言與文化中心	
ALAS	英文閱讀	English Reading	通/基礎/必	4	2	2	語言與文化中心	
ARAW	英語聽講實習	English Listening and Oral Practice	通/基礎/必	2	1	1	語言與文化中心	
ACAI3	電腦與資訊之應用	Application of Computer and Information Science	通/基礎/必	0	v		醫務管理暨醫療資訊學系	
AITU0	大學入門	Introduction to University	通/體驗/必	P/F	v		955024	陳朝政
AASN0	服務學習	Service Learning	通/體驗/必	P/F	v	v	995021	陳丙何
	體育	Physical Education	通/體育/必	0	v	v	體育教學中心	
必修科目學分 (含通識基礎/體驗/體育) 總數合計				10	5	5		
AGSO0	普通社會學	General Sociology	必修	2	2	0	10350116	劉千嘉
AGPS0	普通心理學	General Psychology	必修	2	2	0	1035029	簡晉龍
ACAL1	微積分	Calculus	必修	4	2	2	1005002	姚任之
AGPH2	普通物理學	General Physics	必修	4	2	2	635001	盧天鴻
AGPL0	普通物理學實驗	General Physics Laboratory	必修	1	1	0	755011	張靜芬
AGCH0	普通化學	General Chemistry	必修	4	2	2	925010	王志光
AGBI1	普通生物學	General Biology	必修	4	2	2	835001	謝寶森
AGBL0	普通生物學實驗	General Biology Laboratory	必修	1	0	1	995011	黃 斌
ABIT4	生物統計學	Biostatistics	必修	1	0	1	795004	蔡世盟
ABIS0	生物統計學實習	Biostatistics Laboratory	必修	1	0	1	795004	蔡世盟
ADEN	牙醫學導論	Introduction to Dentistry	必修	1	1	0	770265	王震乾
	牙醫學系生涯規劃	Life Planning in School of Dentistry	必修	1	0	1	700082	李惠娥
必修科目學分 (含專業、通識基礎/體驗/體育) 總數合計				26	14	12		
	日文 (I)	Japanese (I)	選修	4	2	2	917100	蕭宜菁
	德文 (I)	German (I)	選修	4	2	2	935016	吳銀杏
	牙形平面素描與立體塑造	Sketch and Molding of Tooth Morphology	選修	2	2	0	905035	張瑗容
	軍訓	Military Training	選修	2	1	1		軍訓室
	※生命倫理 (歸入跨域融通領域)	Life and Ethics	通/博雅/必選修	2			通識教育中心	
通識 博雅選修 課程			1.修課說明(七大領域)詳備註。 2.開課科目以每學期教務處公布為主	通/博雅/選	共 18 學分			
選修 (含通識選修) 科目學分總數合計				24				

保存期限:7 年

QP-07-21-02-10

105 學年度課程科目學分表

【第二學年】

系(所): 牙醫學系

(本表為 104 學年度入學學生適用)

科 目 名 稱			必/選修	規定 學分	學分數		主負責教師	
科目代碼	中文	英文			通識	上	下	職號
AOCC2	有機化學	Organic Chemistry	必修	4	0	4	735010	黃龍池
AGAN0	大體解剖學	Gross Anatomy	必修	3	3	0	675003	蕭廷鑫
AGAL1	大體解剖學實驗	Gross Anatomy Laboratory	必修	4	0	4	675003	蕭廷鑫
AHIS0	組織學	Histology	必修	2	2	0	1005010	黃宏圖
AHIL0	組織學實驗	Histology Laboratory	必修	2	2	0	1005010	黃宏圖
AEBY0	胚胎學	Embryology	必修	1	1	0	885013	王詔絹
ABIO0	生物化學 (I)	Biochemistry (I)	必修	2	2	0	905020	侯自銓
ABCL0	生物化學實驗	Biochemistry Laboratory	必修	2	2	0	905020	侯自銓
ABIB0	生物化學 (II)	Biochemistry (II)	必修	2	0	2	905020	侯自銓
APHL2	生理學 (A)	Physiology (A)	必修	4	2	2	795062	陳贊如
APHL2	生理學實驗	Physiology Laboratory	必修	2	0	2	795062	陳贊如
AOEH0	口腔胚胎及組織學	Oral Embryology and Histology	必修	1	0	1	690025	吳逸民
AOEL0	口腔胚胎及組織學 實驗	Laboratory of Oral Embryology & Histology	必修	1	0	1	680022	何坤炎
ADHH0	牙體形態學	Dental Morphology	必修	2	2	0	720101	陳正慧
ADHL0	牙體形態學實驗	Laboratory of Tooth Morphology	必修	2	2	0	985009	陳克恭
	口腔醫學英文	English in Dental Medicine	必修	2	1	1	999003	周肇茂
	體育	Physical Education	通/體育/必	0	v	v	體育教學中心	
必修科目學分 (含專業、通識體育) 總數合計				36 (19+17)				
	口腔醫學日文	Japanese in Dental Medicine	選修	2	0	2	965003	劉彥君
	軍訓	Military Instruction/Training	選修	2	1	1		軍訓室
通識 博雅選修 課程			1.修課說明(七大領域)詳備註。 2.開課科目以每學期教務處公布為	通/博雅/選	共 18 學分			
選 修 (含 通 識 選 修) 科 目 學 分 總 數 合 計								

保存期限:7 年

QP-07-21-02-10

106 學年度課程科目學分表

【第三學年】

系(所): 牙醫學系

(本表為 104 學年度入學學生適用)

科 目 名 稱			必/選修	規定 學分	學分數		主負責教師	
科目代碼	中文	英文			上	下	職號	姓名
ANAN0	神經解剖學	Neuroanatomy	必修	2	2	0	675003	蕭廷鑫
AAOA0	應用口腔解剖學	Applied Oral Anatomy	必修	2	2	0	1005006	柯政全
AOAL0	應用口腔解剖學實驗	Laboratory of Applied Oral Anatomy	必修	2	0	2	1005006	柯政全
APAT1	病理學	Pathology	必修	2	2	0	750147	蔡志仁
APLL2	病理學實驗	Pathology Laboratory	必修	2	2	0	750147	蔡志仁
APHA2	藥理學(含牙科藥理學)	Pharmacology (including Oral Pharmacology)	必修	3	0	3	735006	洪秀貞
APCL0	藥理學實驗	Pharmacology Laboratory	必修	2	0	2	755016	楊玉嬌
AMIM1	微生物學及免疫學	Microbiology and Immunology	必修	3	3	0	725006	張玲麗
AMBLO	微生物學及免疫學實驗	Microbiology and Immunology Laboratory	必修	1	1	0	725006	張玲麗
AOIX1	口腔微生物及免疫學	Oral Microbiology and Immunology	必修	2	2	0	925001	林英助
AOPA0	口腔病理學	Oral Pathology	必修	3	0	3	830222	王文岑
AOPL0	口腔病理學實驗	Laboratory of Oral Pathology	必修	2	0	2	840042	陳玉昆
ADRC0	牙科放射線影像學(I)	Oral Radiology (I)	必修	1	1	0	840042	陳玉昆
ASRM0	牙科放射線影像學實驗	Laboratory of Oral Radiology	必修	2	0	2	840042	陳玉昆
ADMD0	牙體復形學	Operative Dentistry	必修	2	0	2	720101	陳正慧
ADML0	牙體復形學實驗	Laboratory of Operative Dentistry	必修	3	0	3	720101	陳正慧
ADMX0	牙科器材學	Dental Materials	必修	2	2	0	700082	李惠娥
	牙醫學系職涯規劃	Career Planning in School of Dentistry	必修	1	1	0	700082	李惠娥
系 必 修 科 目 學 分 數 合 計				37 (18+19)				
	醫病溝通	Physician-Patient Communications	專選	2	0	2	995022	丁羣展
ADSD0	口腔醫學研究導論	Introduction of Dental Research	專選	2	0	2	925001	林英助
	社區及長照者口腔健康 照護	Oral Health Care for Community People and Longterm Care Residents	專選	2	0	2	730088	黃純德
系 選 修 科 目 學 分 數 合 計				6 (0+6)				

107 學年度課程科目學分表

【第四學年】

系(所): 牙醫學系

(本表為 104 學年度入學學生適用)

科 目 名 稱			必/選修 通識	規定 學分	學分數		主負責教師	
科目代碼	中文	英文			上	下	職號	姓名
ALDI0	實驗診斷學	Laboratory Diagnosis	必修	1	1	0	670014	陳百薰
AIIIM2	內科學概論	Introduction to Internal Medicine	必修	2	0	2	730136	黃尚志
AITS0	外科學概論 (含臨床診斷學)	Introduction to the Surgery (including Clinical Diagnosis)	必修	3	0	3	760231	黃旭霖
AFOD0	牙科法醫學	Forensic Dentistry	必修	1	0	1	750147	蔡志仁
	牙科公共衛生學(含 公共衛生學)	Oral Public Health (including Public Health)	必修	3	3	0	690025	吳逸民
AORX0	齒顎矯正學	Orthodontics	必修	2	2	0	870129	曾于娟
AORL0	齒顎矯正學實驗	Laboratory of Orthodontics	必修	2	0	2	870129	曾于娟
AEND0	牙髓病學	Endodontics	必修	2	0	2	860203	莊富雄
AENL0	牙髓病學實驗	Laboratory of Endodontics	必修	2	0	2	860203	莊富雄
AOCD0	咬合學	Occlusion	必修	2	2	0	680021	洪純正
AFDP1	全口補綴學	Prosthodontics: The Full Denture	必修	3	0	3	700082	李惠娥
AFDL0	全口補綴學實驗	Laboratory of Prosthodontics: The Full Denture	必修	2	0	2	770265	王震乾
AFPD1	固定補綴學	Fixed Prosthodontics	必修	3	3	0	770265	王震乾
AFPL0	固定補綴學實驗	Laboratory of Fixed Prosthodontics	必修	4	4	0	820239	陳人豪
ADAN0	牙科麻醉學	Dental Anesthesiology	必修	1	1	0	770234	程廣義
ADRD0	牙科放射線影像學 (II)	Oral Radiology (II)	必修	1	1	0	840042	陳玉昆
APDT0	牙周病學	Periodontology	必修	3	3	0	680022	何坤炎
APDD0	牙周病學實驗	Laboratory of Periodontology	必修	1	1	0	680022	何坤炎
ADET0	牙醫倫理學	Ethics in Dentistry	必修	1	0	1	730088	黃純德
系 必 修 科 目 學 分 總 數 合 計			39 (21+18)					
	特殊需求者口腔照 護學 (含實習)	Oral Care for Special Care Dentistry	專選	2	2	0	730088	黃純德
	老人口腔醫學概論	Introduction to Geriatric Dentistry	專選	2	0	2	870127	杜哲光
系 選 修 科 目 學 分 總 數 合 計			4 (2+2)					

保存期限:7 年

QP-07-21-02-10

108 學年度課程科目學分表

【第五學年】

系(所): 牙醫學系

(本表為 104 學年度入學學生適用)

科 目 名 稱			必/選修 通識	規定 學分	學分數		主負責教師	
科目代碼	中文	英文			上	下	職號	姓名
AOTO0	耳鼻喉科學	Otorhinolaryngology	必修	1	1	0	690028	李家和
APDO3	兒童牙科學	Pedodontics	必修	2	2	0	730088	黃純德
APDH1	兒童牙科學實驗	Laboratory of Pedodontics	必修	2	0	2	730088	黃純德
AODI0	口腔診斷學	Oral Diagnosis	必修	2	2	0	830222	王文岑
AOMS1	口腔顎面外科學	Oral and Maxillofacial Surgery	必修	6	3	3	840074	陳俊明
APDP0	局部補綴學	Prosthodontics: The Partial Denture	必修	3	3	0	700082	李惠娥
APDL0	局部補綴學實驗	Laboratory of Prosthodontics : The Partial Denture	必修	3	3	0	730119	王兆祥
ADDA0	家庭牙醫學	Family Dentistry	必修	1	0	1	900132	李坤宗
ACLK3	臨床見習	Clerkship	必修	10	5	5	680022	何坤炎
系 必 修 科 目 學 分 總 數 合 計				30 (19+11)				
ADHA0	牙科醫院管理	Hospital Administration and Business Management	專選	2	0	2	700082	李惠娥
(新增)	口腔內科學	Oral Medicine	專選	2	0	2	830222	王文岑
(新增)	海外牙科臨床見習	Overseas Clerkship	選修	2	0	2	975014	王彥雄
系 選 修 科 目 學 分 數 合 計				6 (0+6)				

保存期限:7 年

QP-07-21-02-10

109 學年度課程科目學分表

【第六學年】

系(所)：牙醫學系

(本表為 104 學年度入學學生適用)

科 目 名 稱		必/選修 通識	規定 學分	學分數		主負責教師	
科目代碼	中文			英文	上	下	職號
APCF0	牙科臨床討論	Clinical Conference of Dentistry	必修	2	1	1	牙科主任
APOIO	口腔診斷學臨床實習	Clinical Practice in Oral Diagnosis	必修	4			初診科主任
APDR0	牙科放射線學臨床實習	Clinical Practice in Dental Radiology	必修	2			初診科主任
APPD0	牙體復形學臨床實習	Clinical Practice in Operative Dentistry	必修	4			保存科主任
APIF0	固定補綴學臨床實習	Clinical Practice in Fixed Prosthodontics	必修	4			補綴科主任
APPA0	局部補綴學臨床實習	Clinical Practice in Partial Denture Prosthodontics	必修	4			補綴科主任
APCO0	全口補綴學臨床實習	Clinical Practice in Full Denture Prosthodontics	必修	2			補綴科主任
APIE0	牙髓病學臨床實習	Clinical Practice in Endodontics	必修	4			保存科主任
APIP0	牙周病學臨床實習	Clinical Practice in Periodontics	必修	4			牙周病科主任
APIO0	口腔顎面外科學臨床實習	Clinical Practice in Oral and Maxillofacial Surgery	必修	8			口腔外科主任
APID0	兒童牙科學臨床實習	Clinical Practice in Pedodontics	必修	2			兒童牙科主任
APIR0	齒顎矯正學臨床實習	Clinical Practice in Orthodontics	必修	2			齒顎矯正科主任
ADDB1	家庭牙醫學臨床實習	Clinical Practice in Family Dentistry	必修	4			家庭牙醫學科主任
APPZ0	麻醉學臨床實習	Clinical Practice in Anesthesiology	必修	2			麻醉科主任
系 必 修 科 目 學 分 總 數 合 計				48			
系 選 修 科 目 學 分 總 數 合 計				0			

【備註】

一、104 學年度入學新生應修習 247 學分才可畢業

【系必修科目 216 學分、一般選修 1 學分、專業選修 2 學分、通識學分 28 學分】

二、104 學年度入學學生應修【通識學分】選課須知，說明如下：(可參閱次頁「通識課程架構圖」)

通識學分：共 28 學分，包含(1)基礎必修課程 10 學分、(2)體驗必修課程 0 學分

(3)體育必修課程 0 學分、(4)博雅選修課程 18 學分(「生命倫理」為牙醫學系必選修)

(1)基礎必修課程(共 10 學分)：

含國文 4 學分、英文閱讀 4 學分、英語聽講實習 2 學分、電腦與資訊之應用 0 學分。

(2)體驗必修課程(共 0 學分)：

①「服務學習」分上、下學期，60 分(含)以上為通過。

②「大學入門」為上學期，60 分(含)以上為通過。

(3)體育必修課程(共 0 學分)：一、二年級必修，60 分(含)以上為通過。

(4)博雅選修課程(共 18 學分)：

①開課科目以每學期教務處公布為主。

②七大領域皆至少需修習一門課，但其中一領域最多只能採計 4 學分。

③「生命倫理」為牙醫學系必選修課程，歸入跨域融通領域，計入通識博雅學分。

三、英文畢業門檻相關規定：畢業前需通過相當於全民英檢中高級初試。

四、軍訓一、二年級選修，不計學分，每學期一學分，列入當學期成績計算，不列入畢業學分。

五、外國語文(英文除外)選修單一學期之學分，可列入畢業學分。

六、牙醫學系學生修習學分數，第一學年至第四學年每學期不得少於 16 學分，不得多於 25 學分

第五學年每學期不得少於 9 學分，不得多於 25 學分。

七、畢業門檻：畢業前需通過臨床技能 OSCE 測驗。

保存期限:7 年

QP-07-21-02-10

104 學年度入學新生通識課程架構規劃

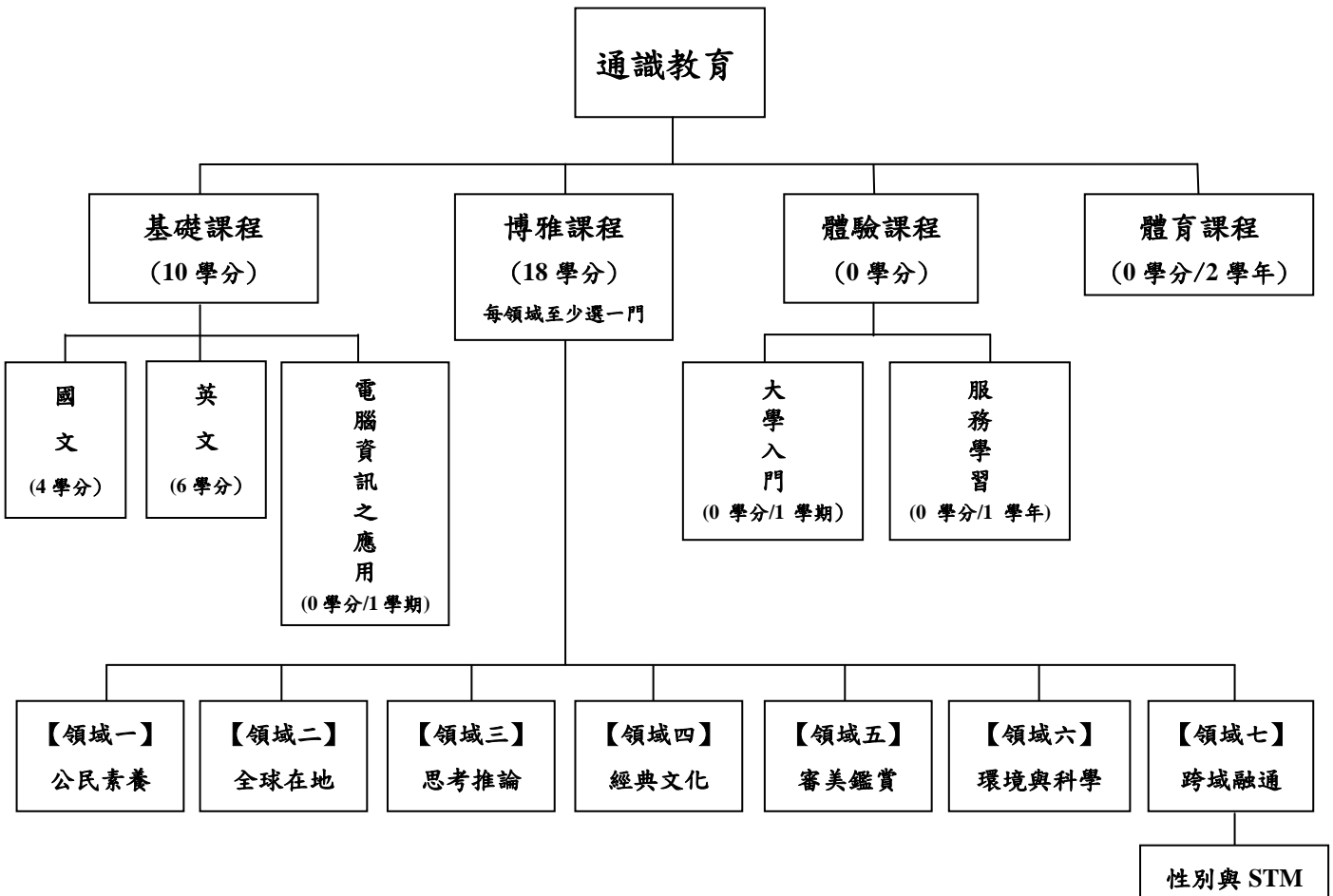

通識修課學分總表：計 28 學分

通識架構名稱	學分總數	課程名稱	學分數	學時數	備註
1.通識 <u>基礎</u> 必修課程	10	國文	4	4	
		英文閱讀	4	4	
		英語聽講實習	2	4	
		電腦與資訊之應用	0	2	
2.通識 <u>體驗</u> 必修課程	0	大學入門	0	2	上學期必修，60(含)以上為通過。
		服務學習	0	4	上、下學期必修，60(含)以上為通過。
3.通識 <u>體育</u> 必修課程	0	體育	0	8	一、二年級必修，60(含)以上為通過。
4.通識 <u>博雅</u> 選修課程	18	領域一：公民與社會			1、開課科目以每學期 <u>教務處公布</u> 為主。 2、七大領域皆 <u>至少需修習一門課</u> ，但其中 <u>任一領域最多只能採計 4 學分</u> 。 3、「 <u>生命倫理</u> 」為牙醫學系必選修課程，歸入 <u>跨域融通領域</u> ，計入通識博雅學分。
		領域二：全球在地			
		領域三：經典文化			
		領域四：思考推論			
		領域五：審美鑑賞			
		領域六：環境與科學			
		領域七：跨域融通			